Commune de VALPRIVAS (43)

CARTE COMMUNALE

2b PLAN DE ZONAGE

Planche Nord - Echelle : 1/5000

Carte communale
Approbation par délibération du Conseil Municipal le 10 novembre 2005
Co-approbation par arrêté préfectoral le 7 décembre 2005

RÉALITÉS Urbanisme et Aménagement
Bureau d'études REALITES
34, Rue Georges Picasse
42300 Roanne
Tél : 04 77 67 83 06 -
E-mail : urbanisme@realites-be.fr www.realites-be.fr

250 0 250 500 m

Légende
Informations
- Batiment Elevage
- Emplacement pour equipement public - Projet de modification de virage
- Droit de preemption - Secteur Grenilloux
- Droit de preemption - Secteur La Presle
- Droit de preemption - Secteur le Bourg
- Droit de preemption - Secteur les Routisses
- Droit de preemption - Secteur Roche Chave
- Autre - Parcelles non-raccordables au reseau d'eau potable
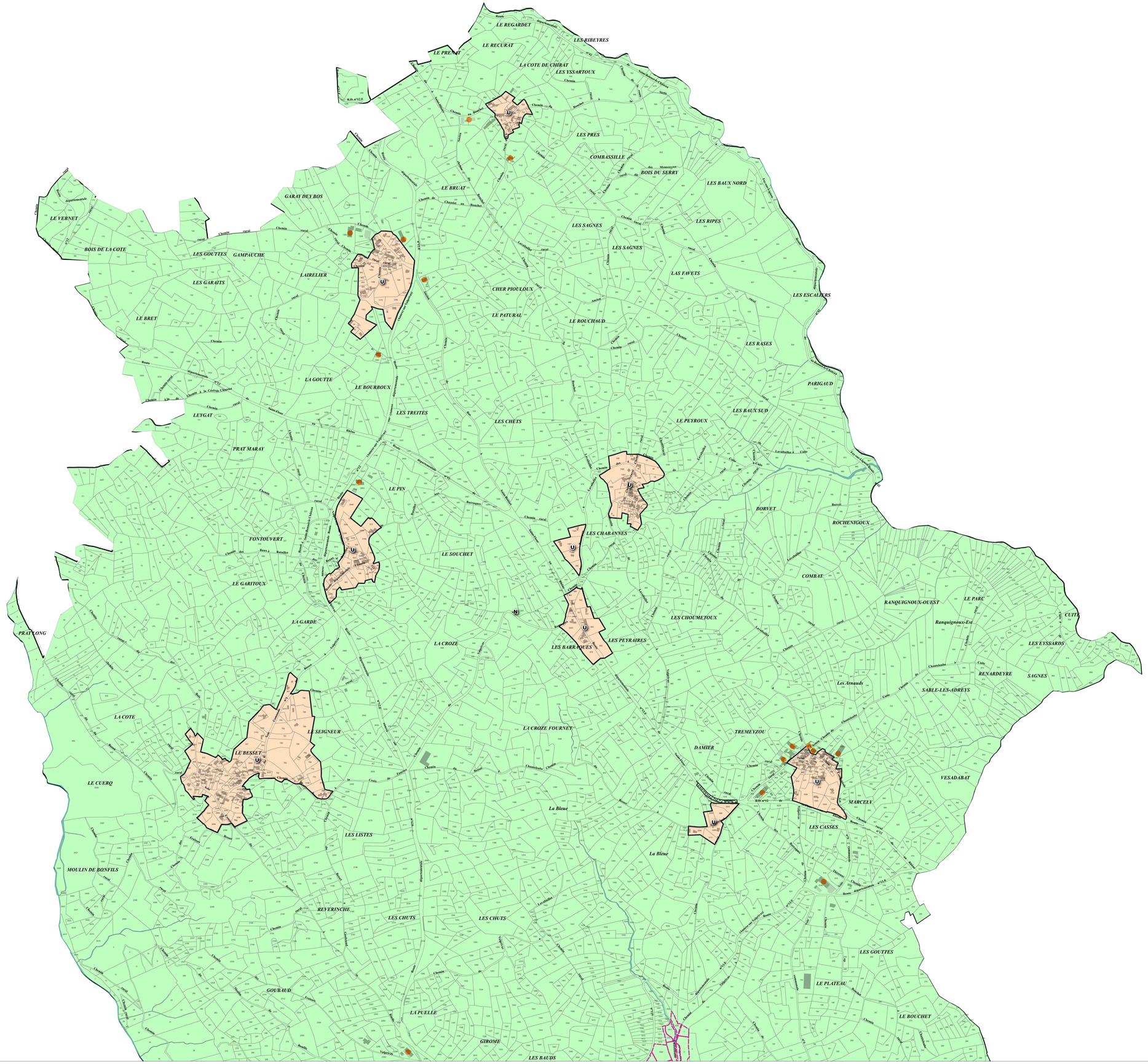
Zonage
- U : Zone constructible
- Us : Zone réservée aux activités
- N : Zone naturelle à protéger